

+10.97  
Toiture

+7.35  
2ème étage

+3.85  
1er étage

±0.00  
Rez-de-chaussée

-3.85  
Sous-sol

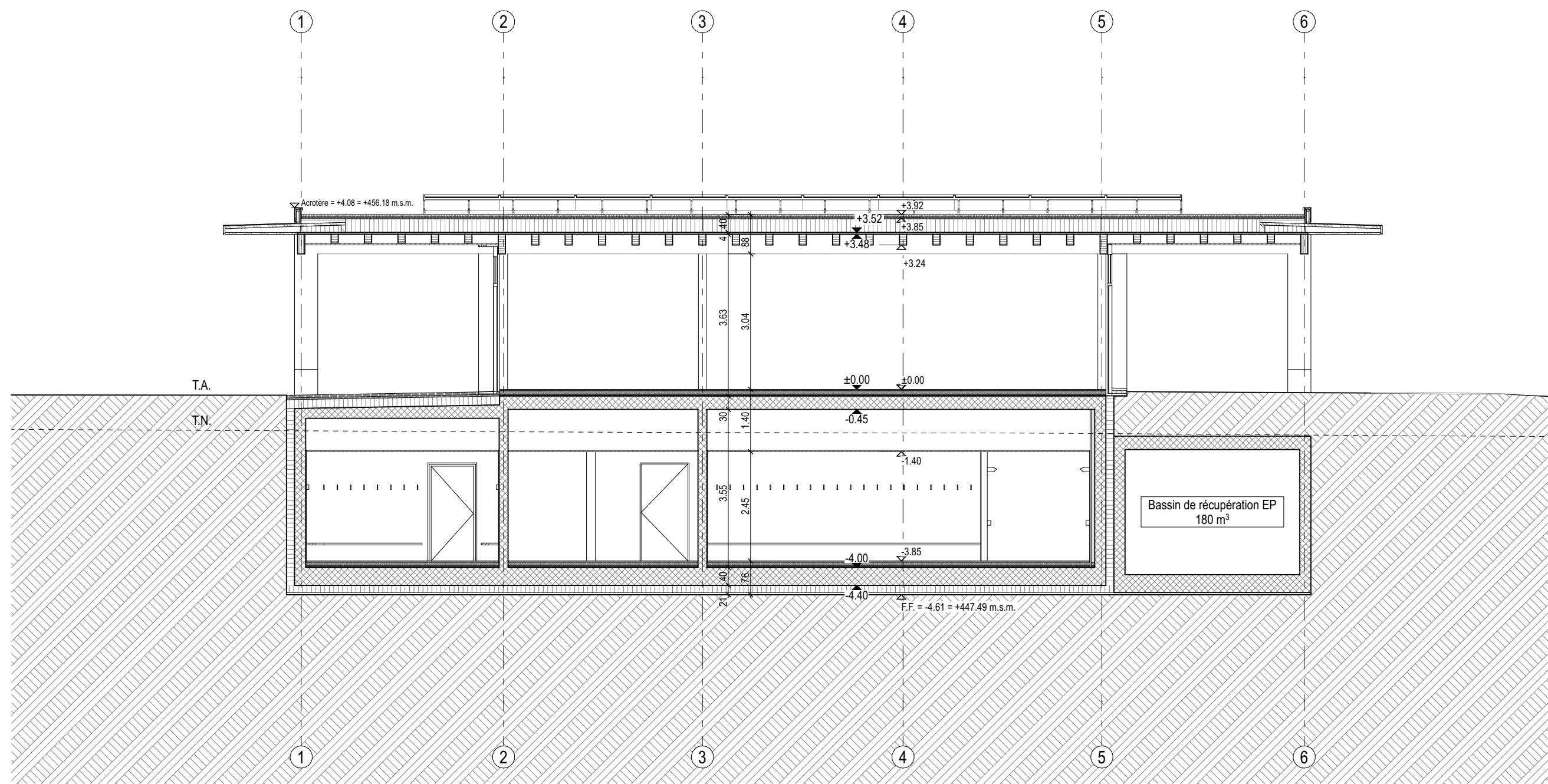

Coupe transversale C-C1

+10.97  
Toiture

+7.35  
2ème étage

+3.85  
1er étage

±0.00  
Rez-de-chaussée

-3.85  
Sous-sol

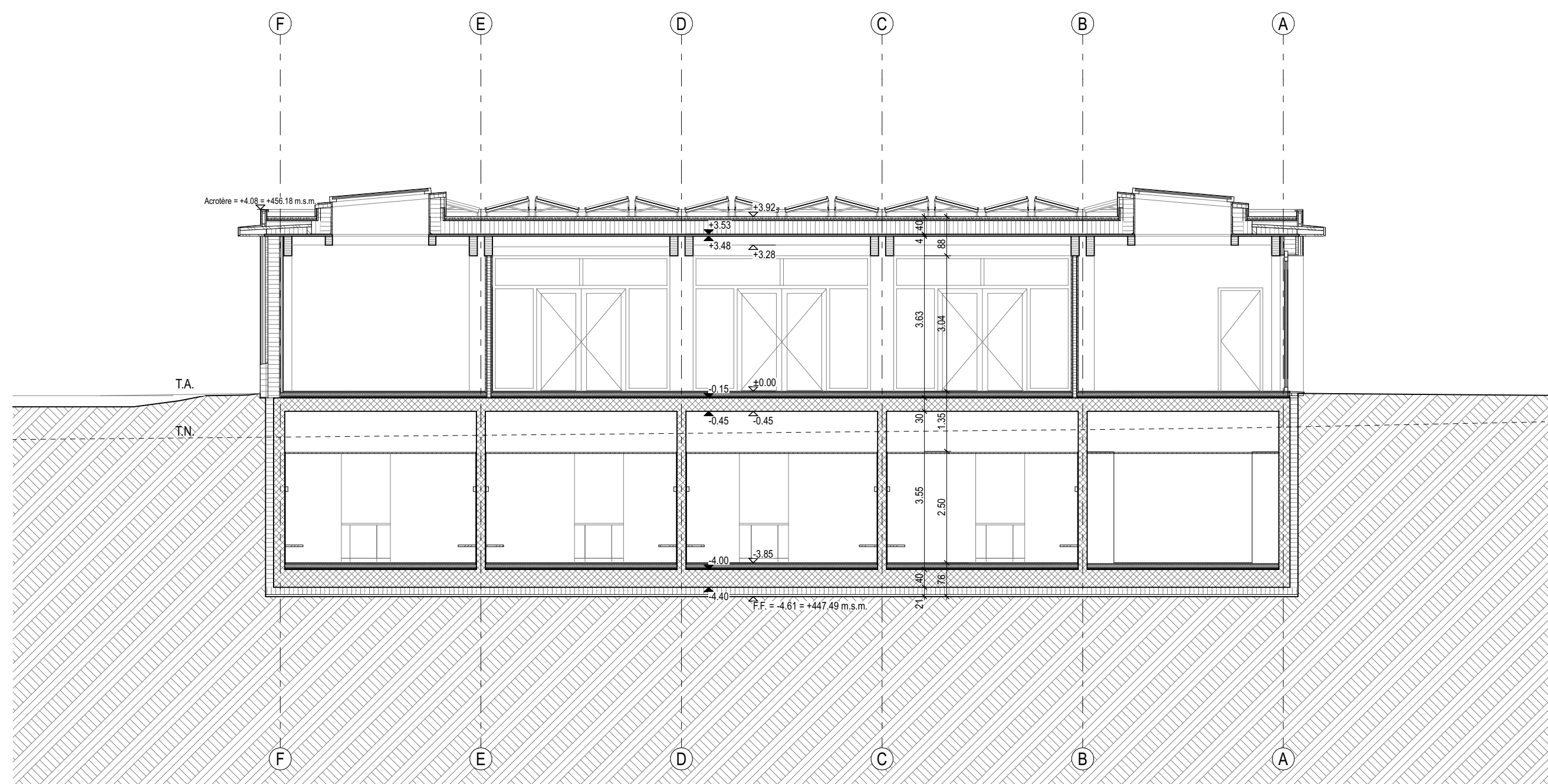

Coupe longitudinale C-C2

**LEGENDE**

**Matériaux**

	Bois lamellé-collé (BLC) / Bois équarré		Béton armé		Matériaux absorbants ou isolants
	Panneaux laminés croisés (CLT)		Béton préfabriqué		Cloisons à ossature bois
	Bois massif		Brique terre crue		Cloisons légères (profilés métalliques)
	Dérivés du bois				

**Étiquettes plan**

**1.00 Hall d'entrée**  
8.01.01

Local	Nombre	Surface nette	Hauteur libre
NF ± 0.00	PF ± 3.20 m	Niv. sol fini	Niv. plafond fini / sous solives
NB - 0.15	PB ± 4.40 m	Niv. sol brut	Niv. plafond brut

S : Matériau de revêtement de sol  
 M : Matériau des murs  
 P : Matériau de plafond

(S) sous-sol  
 (NF) rez-de-chaussée  
 (PF) premier étage  
 (PB) deuxième étage  
 (NB) toiture

Altitude de référence = ±0.00 = 45210 m.s.m.

L'entrepreneur est tenu de vérifier l'exactitude des cotes sur place et d'informer sans délai la direction de travaux en cas d'erreur.

DEMANDE D'AUTORISATION DE CONSTRUIRE	PROPRIÉTAIRE	AUTEUR DE PROJET	RÉVISION
	COMMUNE DE CHAMPAGNE RUE DU VILLAGE 1 1424 CHAMPAGNE	FESSELET KRAMPULZ ARCHITECTES SIA AVENUE DE GILAMONT 46B 1800 VEVEY	-
SIGNATURES			ECHELLE 1:100
LIEU, DATE, MAÎTRE DE L'OUVRAGE			PHASE 33 Demande d'autorisation
LIEU, DATE, AUTEUR DE PROJET			DATE 19.02.2024
			FORMAT 594 / 630 mm
			DESSIN fm/nm/sr
			FICHER CHA_33_MODELE.pln
			PRINT 15.02.2024

**PLAN / NO** Coupes C-C1 et C-C2 **CHA.33.100.C.04**

**MAÎTRE DE L'OUVRAGE** COMMUNE DE CHAMPAGNE  
RUE DU VILLAGE 1  
1424 CHAMPAGNE

**PROJET** CENTRE SCOLAIRE ET SPORTIF CHAMPAGNE  
CHEMIN DE LA VIDERIDE / DERRIERE-VILLE  
PARCELLES 225, 251, 255, 256  
1424 CHAMPAGNE

**ARCHITECTE** FESSELET KRAMPULZ ARCHITECTES  
FESSELET KRAMPULZ ARCHITECTES SIA  
AVENUE DE GILAMONT 46B  
1800 VEVEY

T 024 436 04 20  
M champagne@champagne.ch  
W www.champagne.ch

T 024 436 04 20  
M atelier@fesseletkrampulz.ch  
W www.fesseletkrampulz.ch