

Façade EST B-FE

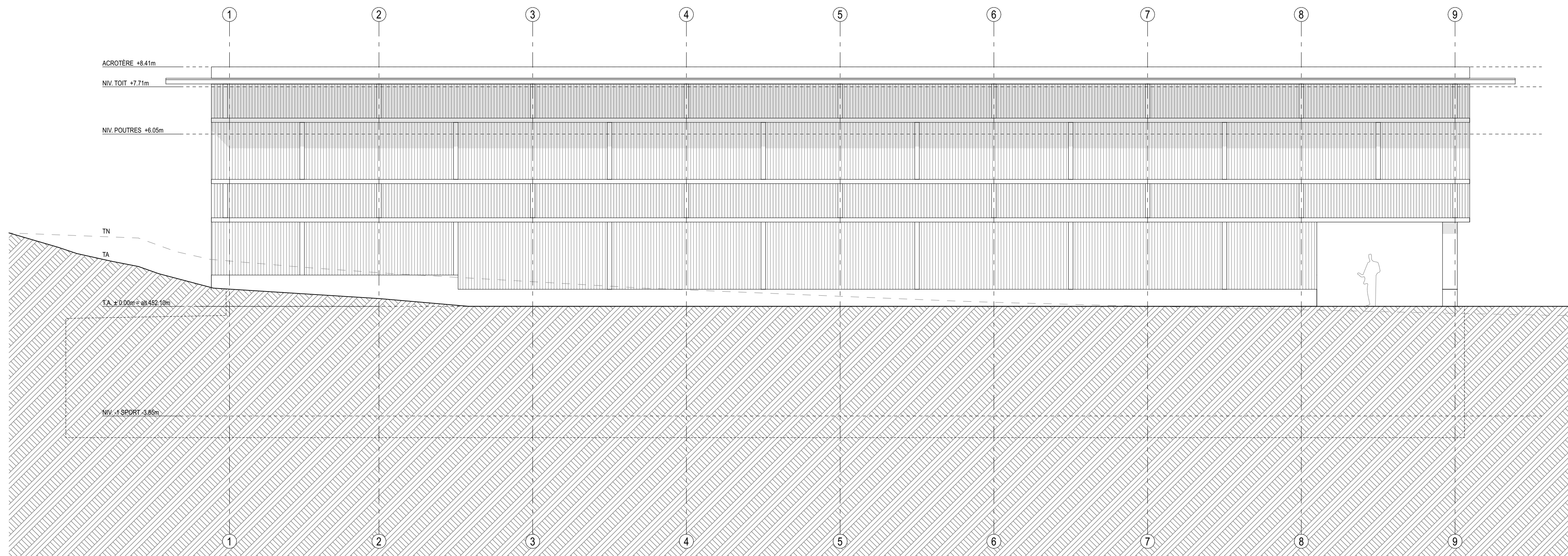

Façade OUEST B-FO

LEGENDE

Matériaux

- Bois lamellé-collé (BLC) / Bois équarré
- Bois massif
- Dérivés du bois
- Béton armé
- Béton préfabriqué
- Brique terre crue
- Matériaux absorbants ou isolants
- Béton préfabriqué
- Cloisons à ossature bois
- Cloisons rigides (profils métalliques)

Étiquettes plan

1:90 **Est-Façade**
 8.05.01
 Surf. 100 m² | Ht. 3.20 m
 NF ± 0.00 PF ± 3.20 m
 NB ± 0.15 PB ± 4.40 m
 S: séparabilité du sol
 M: matériaux des murs
 P: plâtres

Altitude de référence ± 0.00 = 452.10 m.s.l.m

DEMANDE D'AUTORISATION DE CONSTRUIRE	PROPRIÉTAIRE	AUTEUR DE PROJET	RÉVISION
	COMMUNE DE CHAMPAGNE RUE DU VILLAGE 1 1424 CHAMPAGNE	FESSELET KRAMPULZ ARCHITECTES SIA RUE DU VILLAGE 1 1800 VEVEY	..
SIGNATURES			ECHELLE 1:100
LIEU, DATE, MAÎTRE DE L'OUVRAGE			PHASE 33 Demande d'autorisation
LIEU, DATE, AUTEUR DE PROJET			DATE 19.02.2024
PLAN / NO Élévations est et ouest			FORMAT ISO A1
MAÎTRE DE L'OUVRAGE COMMUNE DE CHAMPAGNE RUE DU VILLAGE 1 1424 CHAMPAGNE			DESSIN fm/nm/sr
PROJET CENTRE SCOLAIRE ET SPORTIF CHAMPAGNE CHEMIN DE LA VIGORDE / BERRIÈRE-VILLE PARCELLES 016, 201, 202, 204 1424 CHAMPAGNE			FIDHIER CHA_33_MODELE.pln
ARCHITECTE FESSELET KRAMPULZ ARCHITECTES FESSELET KRAMPULZ ARCHITECTES SIA RUE DU VILLAGE 1 1800 VEVEY			PRINT 15.02.2024