

Façade NORD B-FN

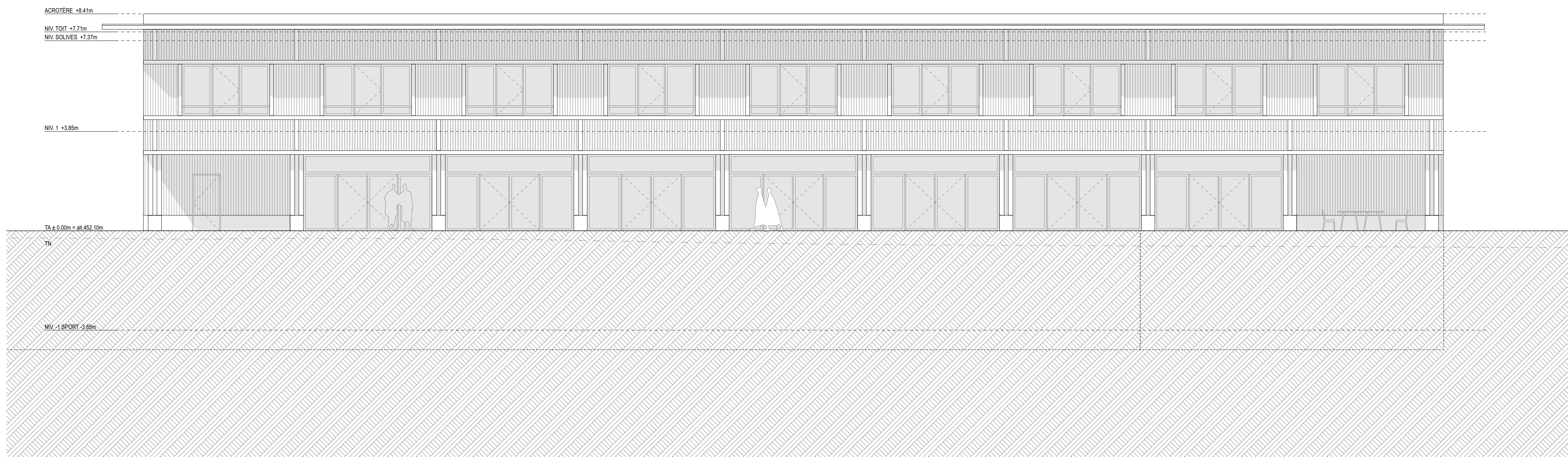

Façade SUD B-FS

LEGENDE

Matériaux			
	Bois lamellé-collé (BLC) / Bois équarré		Béton armé
	Panneaux lamellés croisés (ELC)		Béton préfabriqué
	Bois massif		Briques terre crue
	Dérivés du bois		Cloisons à ossature bois
			Cloisons rigides (profils métalliques)

Étiquettes plan

100 Isol'Poutre	
8.91.01	
Surf. 100 m ²	HL: 3.20 m
NF: ± 0.00	PF: + 3.20 m
NB: - 0.15	PB: + 4.40 m
S:	Isolation du sol
M:	Matériau de mur
P:	Matériau de plafond

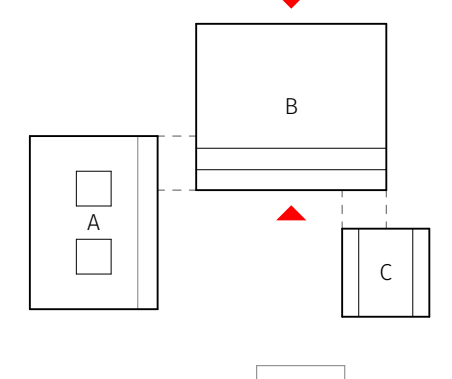
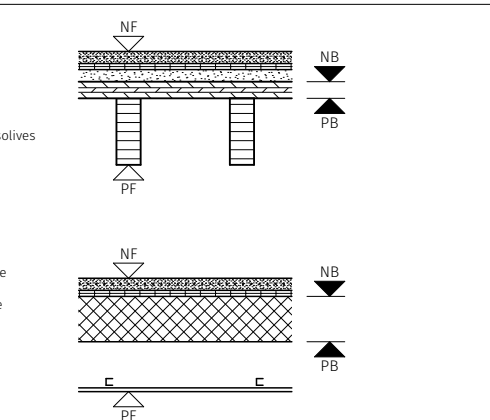

L'entrepreneur est tenu de vérifier l'exactitude des cotes sur place et d'informer sans délai la direction de travaux en cas d'erreur.

Altitude de référence: ± 0.00 = 452.10 m

DEMANDE D'AUTORISATION DE CONSTRUIRE	PROPRIÉTAIRE	AUTEUR DE PROJET	RÉVISION
	COMMUNE DE CHAMPAGNE RUE DU VILLAGE 1 1424 CHAMPAGNE	FESSELET KRAMPULZ ARCHITECTES SIA AVENUE DE GILMONT 46B 1800 VEVEY	..
SIGNATURES			ECHELLE 1:100
LIEU, DATE, MAÎTRE DE L'OUVRAGE			PHASE 33 Demande d'autorisation
LIEU, DATE, AUTEUR DE PROJET			DATE 19.02.2024
			FORMAT ISO A1
			DESSIN fm/nm/sr
			FICHER CHA_33_MODELE.pln
			PRINT 15.02.2024

PLAN / NO **Élévations sud et nord** **CHA.33.100.B.06**

Commune de Champagne

MAÎTRE DE L'OUVRAGE **COMMUNE DE CHAMPAGNE**
RUE DU VILLAGE 1
1424 CHAMPAGNE

T 024 436 04 20
M champagne@champagne.ch
W www.champagne.ch

PROJET **CENTRE SCOLAIRE ET SPORTIF CHAMPAGNE**
CHEMIN DE LA VIGORDE / BERRIÈRE-VILLE
PARCELLES 024, 201, 202, 204
1424 CHAMPAGNE

T 024 436 04 20
M champagne@champagne.ch
W www.champagne.ch

ARCHITECTE **FESSELET KRAMPULZ ARCHITECTES**
FESSELET KRAMPULZ ARCHITECTES SIA
AVENUE DE GILMONT 46B
1800 VEVEY

T 021 921 59 85
M atelier@fesseletkrampulz.ch
W www.fesseletkrampulz.ch