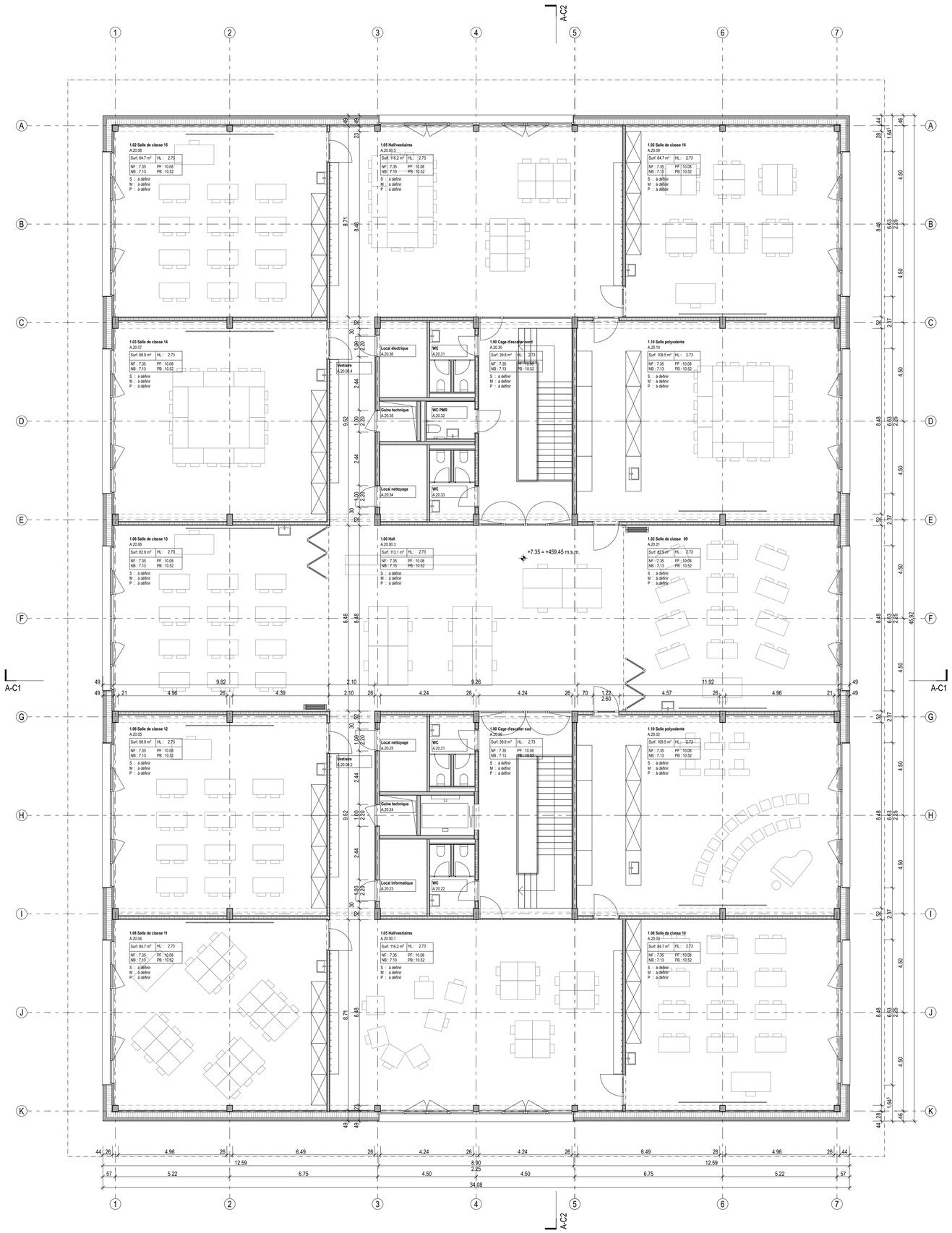

Locaux noyau nord

1.41 WC
A.20.31
Surf. 6.6 m² | HL : 2.55
NF : 7.35 | PF : 9.90
NB : 7.13 | PB : 10.52
S : à définir
M : à définir
P : à définir

1.40 WC PMR
A.20.32
Surf. 3.9 m² | HL : 2.55
NF : 7.35 | PF : 9.90
NB : 7.13 | PB : 10.52
S : à définir
M : à définir
P : à définir

1.41 WC
A.20.33
Surf. 6.6 m² | HL : 2.55
NF : 7.35 | PF : 9.90
NB : 7.13 | PB : 10.52
S : à définir
M : à définir
P : à définir

1.50 Local nettoyage
A.20.34
Surf. 7.6 m² | HL : 2.73
NF : 7.35 | PF : 10.08
NB : 7.13 | PB : 10.52
S : à définir
M : à définir
P : à définir

1.52 Gaine technique
A.20.35
Surf. 3.3 m² | HL : 3.17
NF : 7.35 | PF : 10.52
NB : 7.13 | PB : 10.52
S : à définir
M : à définir
P : à définir

1.52 Local électrique
A.20.36
Surf. 7.7 m² | HL : 2.73
NF : 7.35 | PF : 10.08
NB : 7.13 | PB : 10.52
S : à définir
M : à définir
P : à définir

1.05 Vestiaire
A.20.00.4
Surf. 19.4 m² | HL : 2.73
NF : 7.35 | PF : 10.08
NB : 7.13 | PB : 10.52
S : à définir
M : à définir
P : à définir

Locaux noyau sud

1.41 WC
A.20.21
Surf. 6.6 m² | HL : 2.55
NF : 7.35 | PF : 9.90
NB : 7.13 | PB : 10.52
S : à définir
M : à définir
P : à définir

1.42 WC
A.20.22
Surf. 6.6 m² | HL : 2.55
NF : 7.35 | PF : 9.90
NB : 7.13 | PB : 10.52
S : à définir
M : à définir
P : à définir

1.52 Local informatique
A.20.23
Surf. 7.7 m² | HL : 2.73
NF : 7.35 | PF : 10.08
NB : 7.13 | PB : 10.52
S : à définir
M : à définir
P : à définir

1.52 Gaine technique
A.20.24
Surf. 3.3 m² | HL : 3.17
NF : 7.35 | PF : 10.52
NB : 7.13 | PB : 10.52
S : à définir
M : à définir
P : à définir

1.50 Local nettoyage
A.20.25
Surf. 7.7 m² | HL : 2.73
NF : 7.35 | PF : 10.08
NB : 7.13 | PB : 10.52
S : à définir
M : à définir
P : à définir

1.05 Vestiaire
A.20.00.2
Surf. 19.4 m² | HL : 2.73
NF : 7.35 | PF : 10.08
NB : 7.13 | PB : 10.52
S : à définir
M : à définir
P : à définir

LEGENDE

Matériaux

- Bois lamellé-collé (BLC) / Bois équarri
- Panneaux laminés croisés (CLT)
- Bois massif
- Dérivés du bois
- Béton armé
- Béton préfabriqué
- Brique terre crue
- Matériaux absorbants ou isolants
- Cloisons à ossature bois
- Cloisons légères (profilés métalliques)

Étiquettes plan

1.00 Hall d'entrée
B.01.01

Surf. 100 m²	HL : 3.20 m
NF : ± 0.00	PF : + 3.20 m
NB : – 0.15	PB : + 4.40 m

S :
M :
P :

Local
Numéro
B 01 01
Surface nette
Hauteur libre
Niv. sol fini
Niv. sol brut
Niv. plafond fini/sous solives
Niv. plafond brut
Matérialité du sol
Matérialité des murs
Matérialité du plafond

00 : sous-sol
01 : rez-de-chaussée
02 : premier étage
03 : deuxième étage
05 : toiture

NF
NB
PB
PF
E

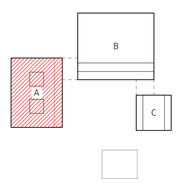

L'entrepreneur est tenu de vérifier l'exactitude des cotes sur place et d'informer sans délai la direction de travaux en cas d'erreur.

Altitude de référence = ±0.00 = 45210 m.s.m

DEMANDE D' AUTORISATION DE CONSTRUIRE	PROPRIETAIRE	AUTEUR DE PROJET		
	COMMUNE DE CHAMPAGNE RUE DU VILLAGE 1 1424 CHAMPAGNE	FESSELET KRAMPULZ ARCHITECTES SIA AVENUE DE GLIAMONT 46B 1800 VEVEY	RÉVISION	–
			ECHELLE	1:100
SIGNATURES			PHASE	33 Demande d'autorisation
			DATE	20.12.2023
LIEU, DATE, MAITRE DE L'OUVRAGE			FORMAT	ISO A1
			DESSIN	fm/nm/sr
			FICHIER	CHA_32_MODELE
LIEU, DATE, AUTEUR DE PROJET			PRINT	21.12.2023

PLAN / NO **Deuxième étage** **CHA.33.100.A.04**

Commune de Champagne

MAITRE DE L'OUVRAGE
COMMUNE DE CHAMPAGNE
RUE DU VILLAGE 1
1424 CHAMPAGNE
T 024 436 04 20
M champagne@champagne.ch
W www.champagne.ch

PROJET
CENTRE SCOLAIRE ET SPORTIF CHAMPAGNE
CHEMIN DE LA VIDERIDE / DERRIERE-VILLE
PARCELLES 225, 251, 255, 256
1424 CHAMPAGNE
T 024 436 04 20
M champagne@champagne.ch
W www.champagne.ch

ARCHITECTE
FESSELET KRAMPULZ ARCHITECTES
FESSELET KRAMPULZ ARCHITECTES SIA
AVENUE DE GLIAMONT 46B
1800 VEVEY
T 021 921 59 85
M atelier@fesseletkrampulz.ch
W www.fesseletkrampulz.ch